

1 ARVORES EXISTENTES  
1 : 200

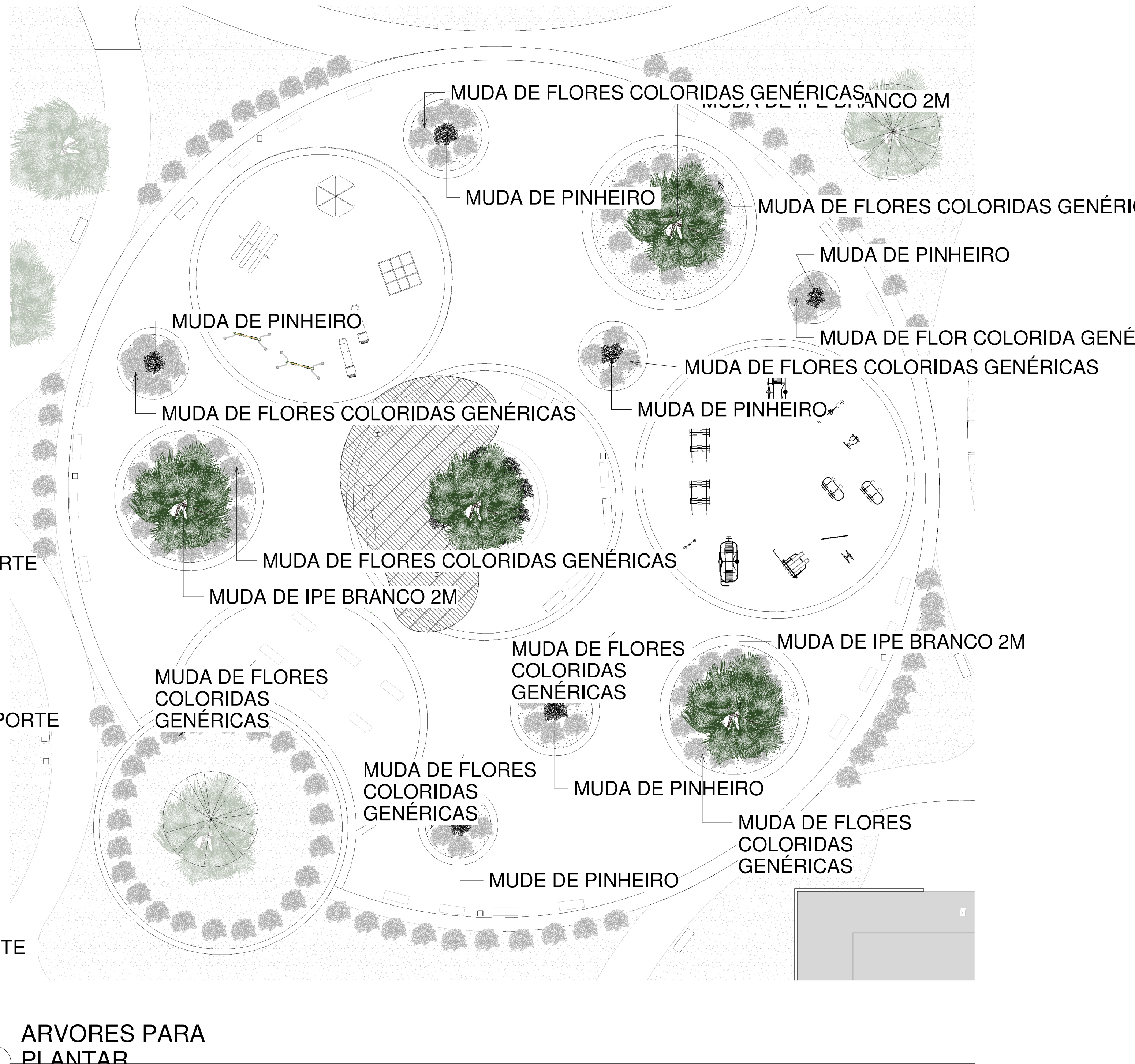

2 ARVORES PARA PLANTAR  
1 : 200



PRAÇA DO IPANEMA

ARQUITETURA	ENDEREÇO DA OBRA:	R. Antônio Horácio Pereira, esq. com Rua Raimundo Carvalho Loteamento Ipanema, Catalão - GO.	
	PROPRIETÁRIO:	PREFEITURA MUNICIPAL DE CATALÃO CNPJ/CPF N. 01.505.643/0001-54	
	AUTOR DOS PROJETOS:	LEONARDO MARTINS DE CASTRO TEIXEIRA CREA N. 74550-GO	
	RESPONSÁVEL TÉCNICO:	LEONARDO MARTINS DE CASTRO TEIXEIRA CREA N. 74550-GO	
	DESCRIÇÃO:	ÁREAS (M²): ÁREA DA PRAÇA: 13.078,64m²	Nº PRANCHA: 02 / 12

ESCALAS:	DATA:	DESENHO:	REVISÃO:
INDICADAS	JANEIRO/2024	DAVI ERBS	